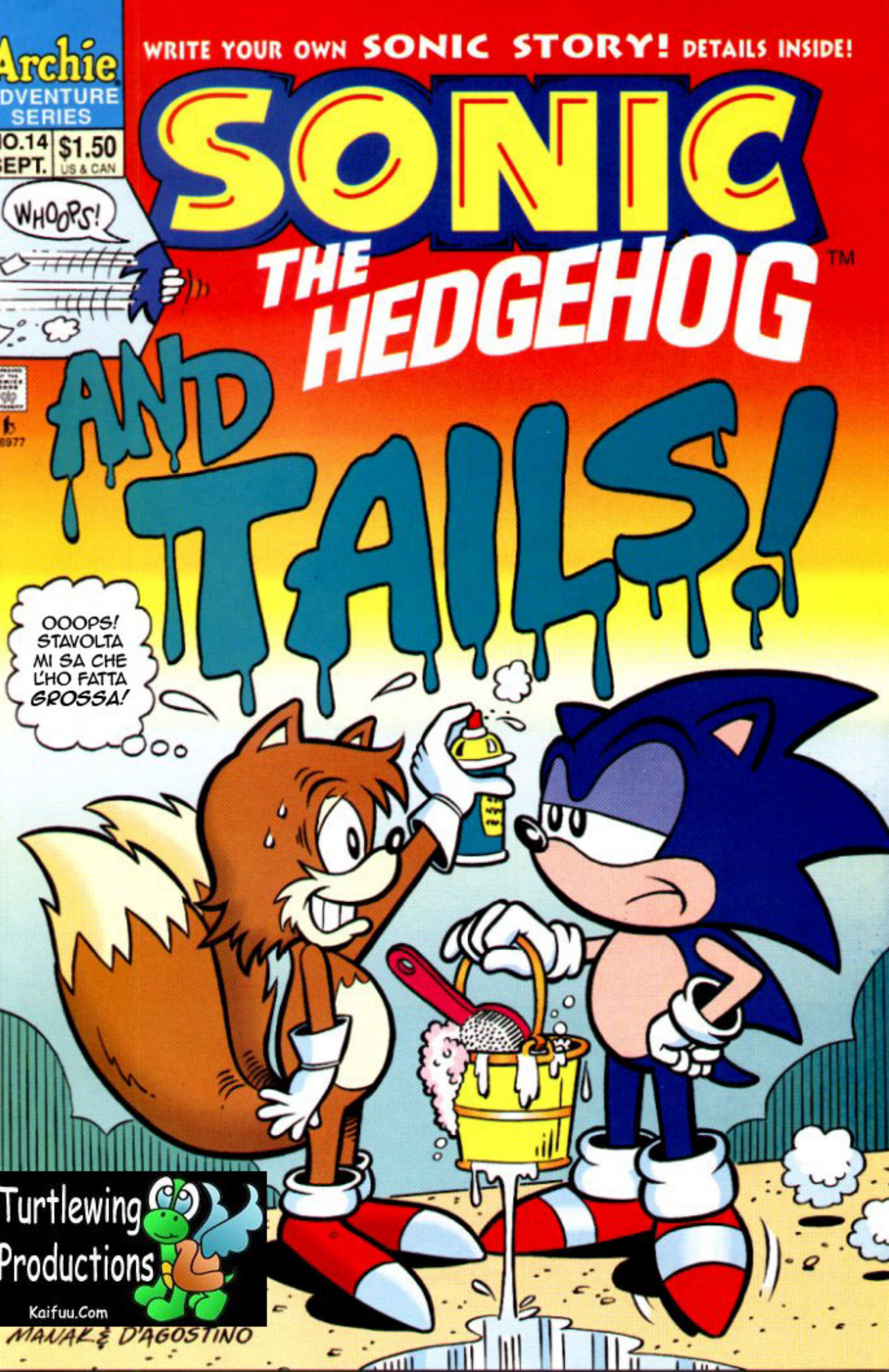
Archie
ADVENTURE SERIES
NO.14 SEPT.
$1.50 US & CAN
WRITE YOUR OWN SONIC STORY! DETAILS INSIDE!
SONIC THE HEDGEHOG™
AND TAILS!
WHOOPS!
OOOPS! STAVOLTA MI SA CHE L'HO FATTA GROSSA!
MANAK & D'AGOSTINO
Turtlewing Productions
Kaifuu.Com

SONIC THE HEDGEHOG™ in "IL SAPORE DEL POTERE"

PARTE I

RESISTI, SONIC! TI SALVERÒ DA QUELLA PIANTA KILLER!!

UHNN! NNGHHH!

TRADUZIONE: ZENAKU89
EDITING: E-17
LETTERING: SHEIREEN
WWW.SHADOWLEGACY.ORG

SCRIPT: ANGELO DeCESARE | PENCILS: ART MAWHINNEY | INKS: JON D'AGOSTINO | LETTERING: DAN NAKROSIS | COLORING: BARRY GROSSMAN | EDITOR: SCOTT FULOP | MANAGING EDITOR: VICTOR GORELICK | EDITOR-IN-CHIEF: RICHARD GOLDWATER

CALMO, TAILS! MI STO SOLO OCCUPANDO DELLA SERRA DI ROTOR MENTRE LUI NON C'È! STAVO INNAFFIANDO IL FIORE DELLA PASSIONE QUANDO MI HA ABBRACCIATO!

!

KISS!

KISS!

SONIC THE HEDGEHOG (ISSN:10705090) No. 14, Sept., 1994. Published monthly Archie Comic Publications, Inc., 325 Fayette Avenue, Mamaroneck, NY 10543. Richard H. Goldwater, President and Co-Publisher. Michael I. Silberkleit, Chairman and Co-Publisher. Single Copies $1.50 in the U.S., and Canada. Subscription Rate: U.S., and Canada $18.00 for 12 issues. All contents © 1994 by SEGA of America, Inc. unless otherwise noted. Any similarities between characters, names, persons, and/or institutions in this book and any living, dead, or fictional characters, names, persons, and/or institutions are not intended and if they exist, are purely coincidental. All characters featured in this issue and the distinctive likenesses thereof are trademarks of SEGA of America, Inc. Sonic the Hedgehog™, Sega™ and Genesis™ are registered trademarks of SEGA of America, Inc. All rights reserved. Used with permission. Second class postage paid at the post office at Mamaroneck, New York and at additional mailing offices. Title registered in U.S. patent office. POSTMASTER, send address changes to SONIC THE HEDGEHOG, c/o Archie Comic Publications, Inc., 325 Fayette Avenue, Mamaroneck, NY 10543. *INSIDE PAGES ARE PRINTED ON 100% RECYCLED PAPER FIBER. 10% POST-CONSUMER FIBER. 90% PRE-CONSUMER FIBER. PRINTED WITH SOY INK.* **Printed in the U.S.A.**

MA SE VUOI DAVVERO ESSERE DI AIUTO, PICCOLETTO, PUOI PRENDERE IL MIO POSTO E...

WOW! VUOI CHE IO PRENDA IL TUO POSTO? NON POSSO CREDERCI! GIÀ MI IMMAGINO A SOSTITUIRE IL MIO EROE COME LEADER DEI FREEDOM FIGHTERS! GRAZIE, SONIC, IO...
TAILS!...

... STAVO PER DIRE, "PUOI PRENDERE IL MIO POSTO E INNAFFIARE LE PIANTE DI ROTOR?!"
OH.

SCUSA, PICCOLETTO, MA NON SEI ANCORA PRONTO PER ESSERE UN LEADER! ORA DEVO SCHIZZARE! A DOPO, BELLO!

POI...
(SIGH!) SONIC HA RAGIONE! NON SONO UN LEADER! NON RIESCO NEANCHE A PROCURARMI DEL CIBO DA SOLO E TUTTO QUESTO LAVORO MI HA FATTO VENIRE FAME!

HEY! C'È UN FRUTTO DALL'ARIA GUSTOSA APPESO A QUEL RAMO!

PIÙ TARDI...
-- VUOI DIRE CHE HAI LASCIATO TAILS AD OCCUPARSI DELLA SERRA?
TUTTO A POSTO, ROTOR! HA SOLO INNAF-FIATO LE TUE PIANTE!

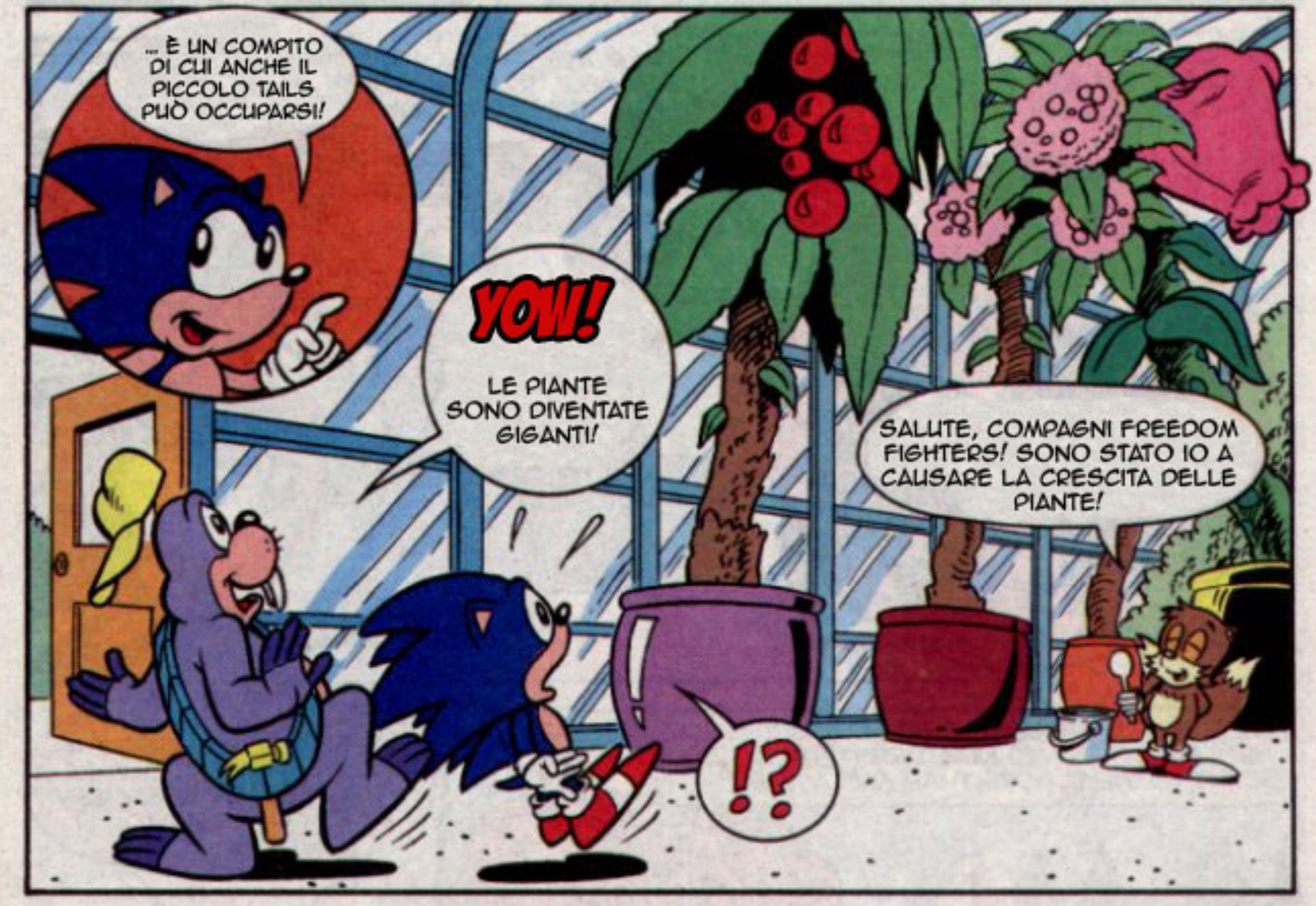
... È UN COMPITO DI CUI ANCHE IL PICCOLO TAILS PUÒ OCCUPARSI!
YOW!
LE PIANTE SONO DIVENTATE GIGANTI!
SALUTE, COMPAGNI FREEDOM FIGHTERS! SONO STATO IO A CAUSARE LA CRESCITA DELLE PIANTE!
!?

E' ABBASTANZA SEMPLICE, IN VERITÀ! HO CREATO UN NUOVO ALIMENTO PER PIANTE IN BASE ALL'EQUAZIONE "X" UGUALE ALLA TEMPERATURA SOLARE PER IL NUMERO DI CROMOSOMI DIVISO PER IL PROCESSO DI FOTOSINTESI!!
COSA?
HUH?!

ATTENTO, ROTOR! IL CORPO DI TAILS È POSSEDUTO DA UN MALVAGIO ROBOT GIARDINIERE!

ASPETTA, SONIC! COME FAI A SAPERE TUTTE QUESTE COSE SULLE PIANTE, TAILS?

IO... IO NON LO SO...

HO COGITATO L'EQUAZIONE MENTRE STAVO CONSUMANDO QUESTO FRUTTO PRESO DA UNO DEI TUOI ALBERI, ROTOR!

UN FRUTTO DAI MIEI ALBERI?! *OH NO!*

CHE SUCCEDE, ROTOR?

TAILS HA MANGIATO L'UNICA MELA CHE SONO STATO CAPACE DI FAR CRESCERE DALL'ALBERO DELLA SAPIENZA!

IL COSA?!

L'ALBERO DELLA SAPIENZA! L'HO TROVATO NELLA FORESTA ANNI FA E HO PROVATO A COLTIVARLO! MA NON SONO RIUSCITO A FARGLI PRODURRE NIENTE DI PIÙ DI UNA MELA!

!

SI DICE CHE CHI MANGIA UN FRUTTO DI QUEST'ALBERO DIVENTI *SUPER INTELLIGENTE!* SO CHE È DIFFICILE DA CREDERE, MA--

... TAILS ADESSO È UN GENIO!
AIUTO!

NON DIRMI CHE TI SEI MESSO DI NUOVO LE MUTANDE AL CONTRARIO, ANTOINE!
NO! ERO IN PERLUSTRAZIONE CON SALLY E BUNNIE QUANDO SIAMO STATI ATTACCATI!

ATTACCATI?!
ESATTO! SONO RIUSCITO A SCAPPAVE, MA SALLY E BUNNIE SONO INTRAPPOLATE NELL'EVBA ALTA DA UN GIGANTESCO SHREDBOT!

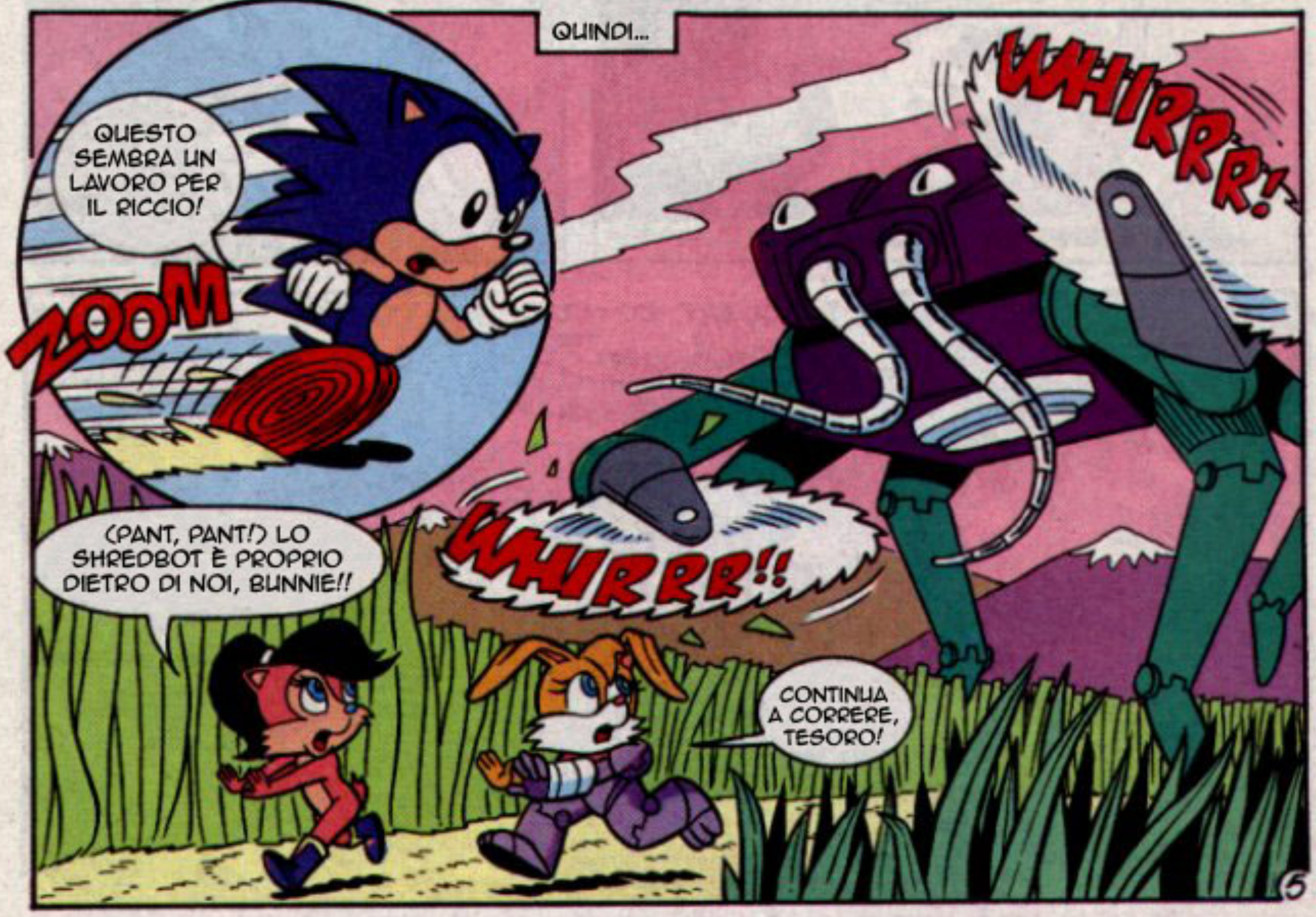
QUINDI...
QUESTO SEMBRA UN LAVORO PER IL RICCIO!
ZOOM
UHIRRR!
UHIRRR!!
(PANT, PANT!) LO SHREDBOT È PROPRIO DIETRO DI NOI, BUNNIE!!
CONTINUA A CORRERE, TESORO!

NON SONO IN PARTE ROBOT COME TE, BUNNIE! PANT! PANT! NON CE LA FACCIO PIÙ!!!

SONIC!

NIENTE PAURA, BAMBOLE! MI OCCUPO IO DI QUEL TAGLIAERBA IN SOVRAPPESO! STATE A GUARDARE...

ZOOM

NON TI SCOMODARE, SONIC! SOTTOMETTERÒ IO QUELLA MINACCIA METALLIFERA! *

???

* QUALCOSA CHE CONTIENE METALLO! - METAL DARIO

CHIEDO SCUSA, TI SPIACEREBBE CONFRONTARE LE TUE LAME ROTANTI CON LE MIE ABILITÀ INTELLETTUALI SUPERIORI?

!

SAPEVO L'AVRESTI FATTO!

TRE -- DUE -- UNO --

WHIRRR!!

WHIRRR!!

HA!
LE TUE LAME SONO STATE RESE INUTILI DALLA MIA ASTUZIA AFFILATA--
-- CHE UMORISMO TAGLIENTE!
BZZZZAATT!!

TAILS! SEI STATO GRANDE!
TI MUOVI ALLA MIA STESSA VELOCITÀ!! MA COME?

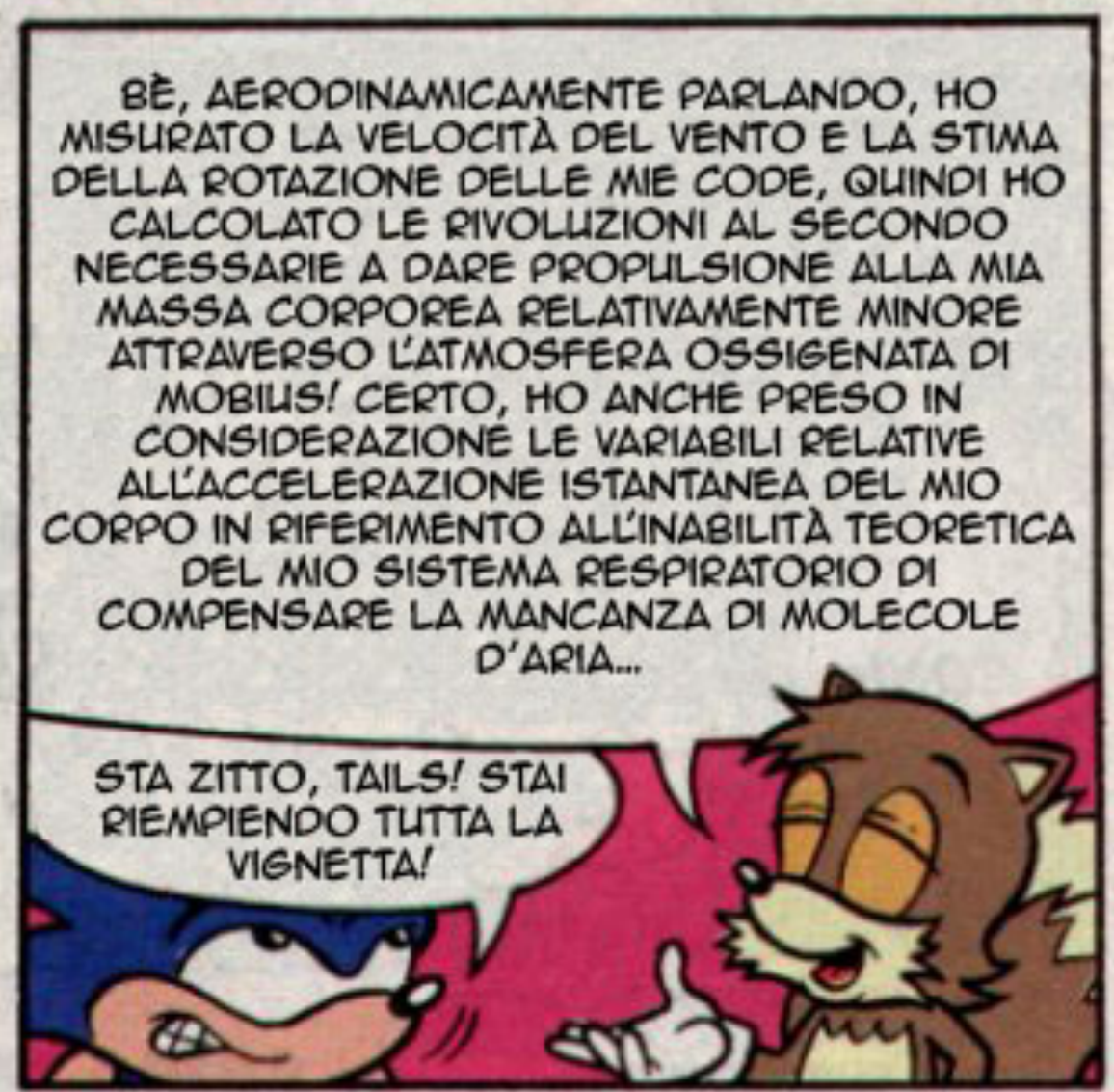
BÈ, AERODINAMICAMENTE PARLANDO, HO MISURATO LA VELOCITÀ DEL VENTO E LA STIMA DELLA ROTAZIONE DELLE MIE CODE, QUINDI HO CALCOLATO LE RIVOLUZIONI AL SECONDO NECESSARIE A DARE PROPULSIONE ALLA MIA MASSA CORPOREA RELATIVAMENTE MINORE ATTRAVERSO L'ATMOSFERA OSSIGENATA DI MOBIUS! CERTO, HO ANCHE PRESO IN CONSIDERAZIONE LE VARIABILI RELATIVE ALL'ACCELERAZIONE ISTANTANEA DEL MIO CORPO IN RIFERIMENTO ALL'INABILITÀ TEORETICA DEL MIO SISTEMA RESPIRATORIO DI COMPENSARE LA MANCANZA DI MOLECOLE D'ARIA...
STA ZITTO, TAILS! STAI RIEMPIENDO TUTTA LA VIGNETTA!

MA COSA SIGNIFICA TUTTO QUESTO, TAILS?

SIGNIFICA CHE IO SONO LA PERSONA PIÙ INDICATA PER SOSTITUIRE SONIC COME NUOVO LEADER DEI FREEDOM FIGHTERS!
??!
E' ORA DI SEGUIRE IL CAPO!

FINE PARTE I

SONIC THE HEDGEHOG™

in

IL SAPORE DEL POTERE

PARTE II

UNO DEI ROBOT DI ROBOTNIK HA TROVATO IL NOSTRO NASCONDIGLIO E STA CERCANDO DI CATTURARMI!

WHRRRDDDMMM!!

!!

RESISTI, ROTOR! LO FERMO IO...

... CON UN SONIC SPIN---

OOF!!

WHAM!

SCUSAMI, SONIC, MA LE TUE FLEBILI ROTAZIONI NON POSSONO DANNEGGIARE IL MIO VACUBOT!

VACUBOT?!

L'HO COSTRUITO PER FARE LE FACCENDE DI CASA, SONIC! E' FATTO DI UN METALLO SPECIALE CHE ROBOTNIK NON SARÀ IN GRADO DI INDIVIDUARE CON I SUOI SENSORI!
WHAMPOOM!!!

ERA AVANZATO DEL METALLO COSÌ HO FABBRICATO QUESTA MEDAGLIA DA LEADER IN ONORE DI ME STESSO!

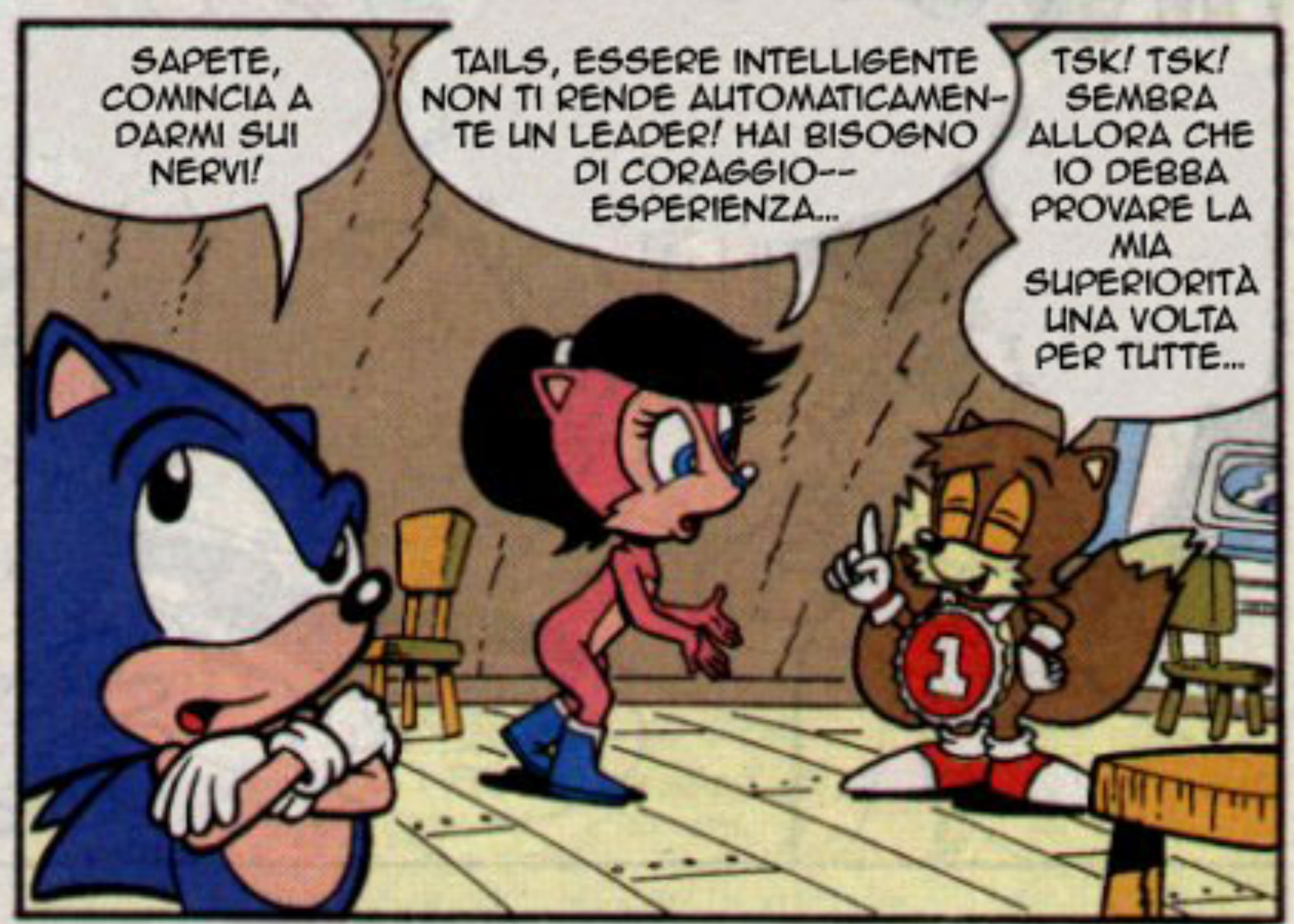
SAPETE, COMINCIA A DARMI SUI NERVI!
TAILS, ESSERE INTELLIGENTE NON TI RENDE AUTOMATICAMENTE UN LEADER! HAI BISOGNO DI CORAGGIO-- ESPERIENZA...
TSK! TSK! SEMBRA ALLORA CHE IO DEBBA PROVARE LA MIA SUPERIORITÀ UNA VOLTA PER TUTTE...

... SOTTOMETTENDO LA NOSTRA NEMESI PRIMARIA!

IN SEGUITO... A ROBOTROPOLIS...
MAESTRO ROBOTNIK, C'È UN ESSERE VIVENTE IN AVVICINAMENTO ALLA FORTEZZA!
ECCELLENTE, SNIVELY! NON APPENA L'AVRAI CATTURATO ASSICURATI DI ROBOTIZZARLO!

MA SIGNORE, STA ELUDENDO LE GUARDIE E STA PENETRANDO IL SUO SISTEMA DI SICUREZZA CON FACILITÀ!

E' IMPOSSIBILE! NESSUNO È MAI RIUSCITO AD ENTRARE NEL MIO REGNO... A PARTE QUEL VENDITORE PORTA A PORTA LO SCORSO MESE!

SEMBRA CHE SI TRATTI DI QUEL SECCANTE PICCOLO FREEDOM FIGHTER DI NOME TAILS!

VELOCE! SIGILLA TUTTE LE ENTRATE! E CHIUDI LA PORTA SUL RETRO A DOPPIA MANDATA!

NON SCOMODARTI, ROBOTNIK!

ALERT

ALERT

COSA?

NON SPRECHIAMO ALTRO TEMPO! INSISTO CHE TU CONSEGNI IL TUO IMPERO A ME E AL MIO INTELLETTO SUPERIORE E... E...

... UM... UH... SMETTI DI ESSERE UNA -- ER -- HAI CAPITO... UNA CATTIVA PERSONA... E-- UM-- VEDIAMO...

SARÒ BEN LIETO DI ARRENDERMI! A PATTO CHE TU FACCIA DUE PASSI INDIETRO!
CERTO! GRAZIE...
BZZT!

... MILLE?
CLANK!
CLANK!

INTANTO...
HO APPENA FINITO DI ANALIZZARE IL FRUTTO CHE TAILS HA MANGIATO, SONIC!
IO STO ANCORA CERCANDO DI CAPIRE COSA VOLEVA DIRE CON "SOTTOMETTERE LA NOSTRA NEMESI PRIMARIA"!

I TEST HANNO RIVELATO CHE GLI EFFETTI DELLA MELA DURANO SOLO VENTIQUATTR'ORE!!

PROBABILMENTE TAILS È DI NUOVO SE STESSO ORA-- DOVUNQUE SI TROVI!
"NEMESI" VUOL DIRE NEMICO, E IL NOSTRO NEMICO PRINCIPALE È... UH OH!!

CHE SUCCEDE, SONIC?
SONIC?

DUE SECONDI DOPO...
QUELLA PORTA È SFONDATA! BENE! POSSO ENTRARE NELLA BASE DI ROBOTNIK RAPIDAMENTE!
VROOOM!!

IL MIO SUPER CERVELLO MI HA MESSO IN QUESTO GUAIO, QUINDI È MEGLIO USARLO PER PENSARE A UNA VIA DI FUGA!

PENSACI ANCORA, MIO PICCOLO INTRUSO, PERCHÉ STAI PER INCONTRARE LA TUA FINE COME ESSERE VIVENTE!

PREMI QUEL PULSANTE, ROBOTNIK, E LA INCONTREREMO TUTTI... E PER TE SARÀ UN GRANDE INCONTRO!

E' IL RICCIO!

SKREEE!

TAILS È STATO MANDATO QUI IN UNA MISSIONE KAMIKAZE! AVEVA INTENZIONE DI DISTRUGGERE TUTTA LA TUA CITTÀ... ANCHE SE FOSSE SIGNIFICATO DISTRUGGERE SÉ STESSO!

DAVVERO?

E COME LO AVREBBE POTUTO FARE?

CON QUESTA!

ACK!

SNAP!

QUESTA INNOCUA MEDAGLIA È IN REALTÀ UN NUOVO POTENTE ESPLOSIVO! E' ABBASTANZA POTENTE DA RADERE AL SUOLO ROBOTROPOLIS!

BUGIARDO!

SCANNERIZZA QUEL GINGILLO, SNIVELY, E DIMMI CON PRECISIONE DI COSA È FATTO!

SUBITO, OH SUA SCORTESIA!

NON RICEVO RISPOSTE, SIGNORE! FORSE STA DICENDO LA VERITÀ!
NO! NO! DEVE ESSERE UN TRUCCO!
C'È UN SOLO MODO PER SCOPRIRLO!

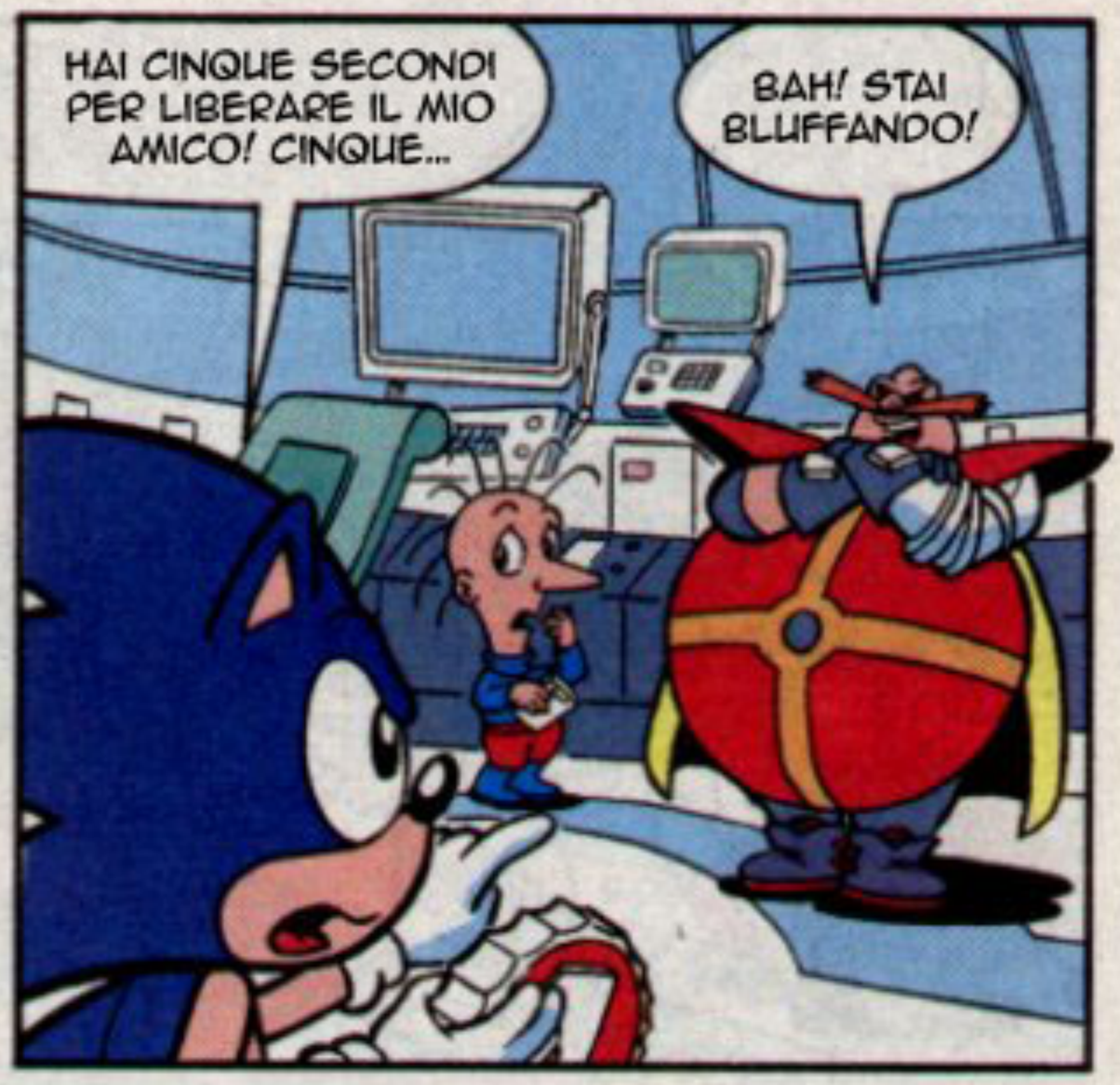
HAI CINQUE SECONDI PER LIBERARE IL MIO AMICO! CINQUE...
BAH! STAI BLUFFANDO!

...QUAT-TRO...

--È-- È UNA FINTA!

...TRE...

...N...NON RIUSCIRAI A F...F...FARLA FRANCA...

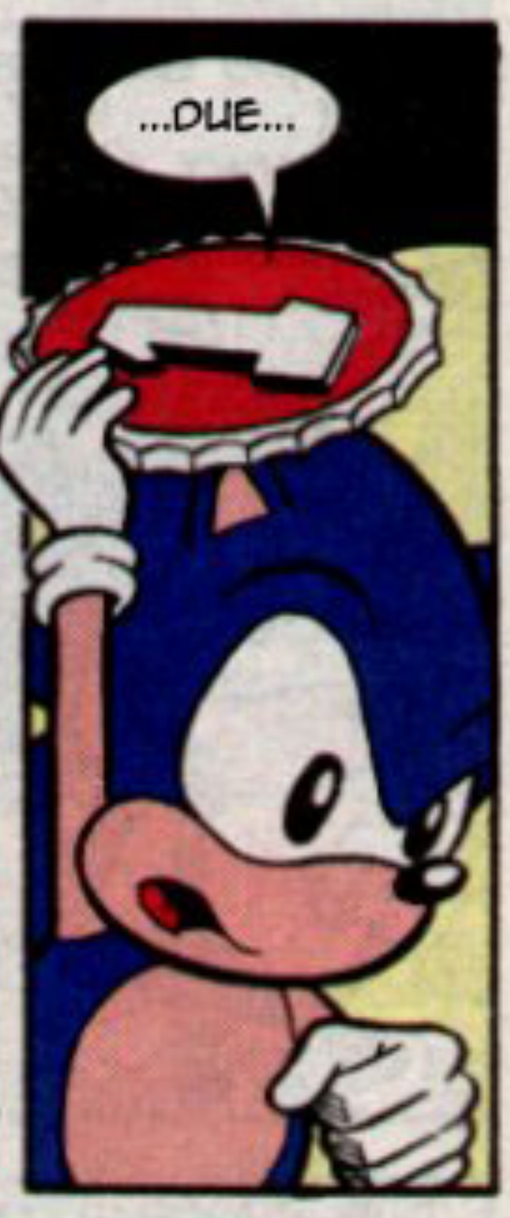
...DUE...

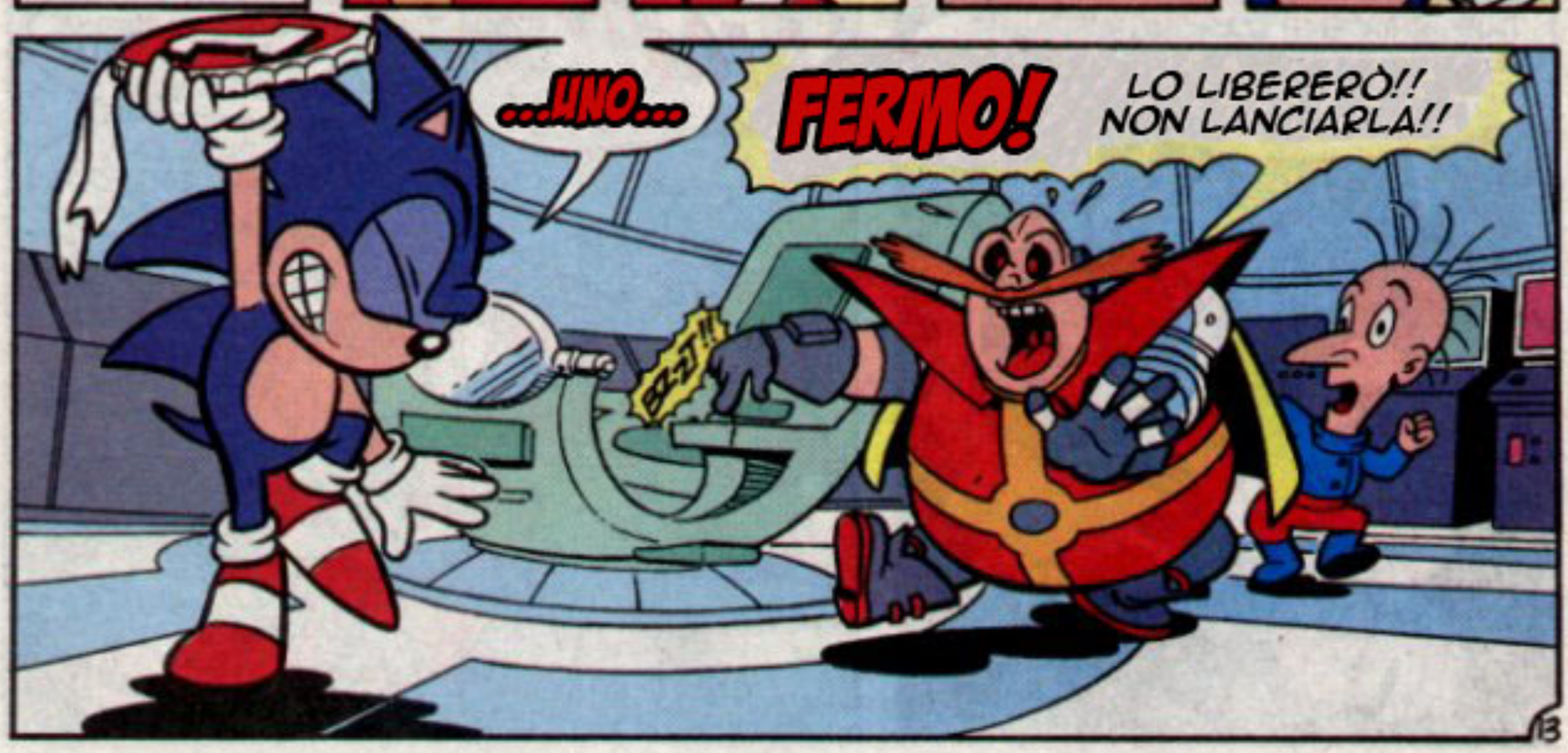
...UNO...
FERMO!
LO LIBERERÒ!! NON LANCIARLA!!

AIUTO!
CE L'HAI FATTA, SONIC! COME SAPEVI CHE ROBOTNIK CI SAREBBE CASCATO?
ROBOTNIK È UN CODARDO, TAILS! E' IL GENERE DI COSE CHE UN LEADER DEVE SAPERE!

... UN LEADER COME TE, SONIC! CHE NE DICI DI ANDARE A CASA ORA?
PAROLE SANTE!

DI RITORNO A KNOTHOLE...
POVERO TAILS! TWAN GLI STA FACENDO LA PREDICA DA UN'ORA!!
... E SPEVO CHE TU ABBIA IMPAVATO LA LEZIONE, TAILS! DEVI SEMPRE LASCIARE IL COMANDO A NOI VERI LEADEV!
?
(SIGH) SÌ, ANTOINE

--PER ESSEVE UN VERO LEADEV COME ME, DEVI ESSEVE IL MIGLIORE! DEVI ESSERE CORAGGIOSO! DEVI ESSEVE IL PIÙ FIGO!...
IDEA!

...MA PRIMA DI TUTTO...

LA BOMBA!
VRONK!

!!
...DEVI *ESSEVE* QUALCUNO CHE STA PIÙ IN ALTO DI TUTTI!
FINE

CIAO, RAGA!

SONIC THE HEDGEHOG È QUI PER VOI...

in

FAI-DA-TE SONIC

CARO SONIC, SIAMO A PESCARE! BACI, FREDDY, DARIO ED ESTER!

GLI AUTORI SONO IN VACANZA QUESTA SETTIMANA, COSÌ LI STO AIUTANDO A RISPETTARE LE SCADENZE SCRIVENDO LE PROSSIME TRE PAGINE!

PERCHÉ NON MI AIUTATE RIEMPIENDO I BALLOON VUOTI CON PAROLE ED EFFETTI SONORI?

MIKE KANTEROVICH & KEN PENDERS
SCRIPT

DAVE MANAK
PENCILS

HARVEY MERCADOOCASIO
INKS

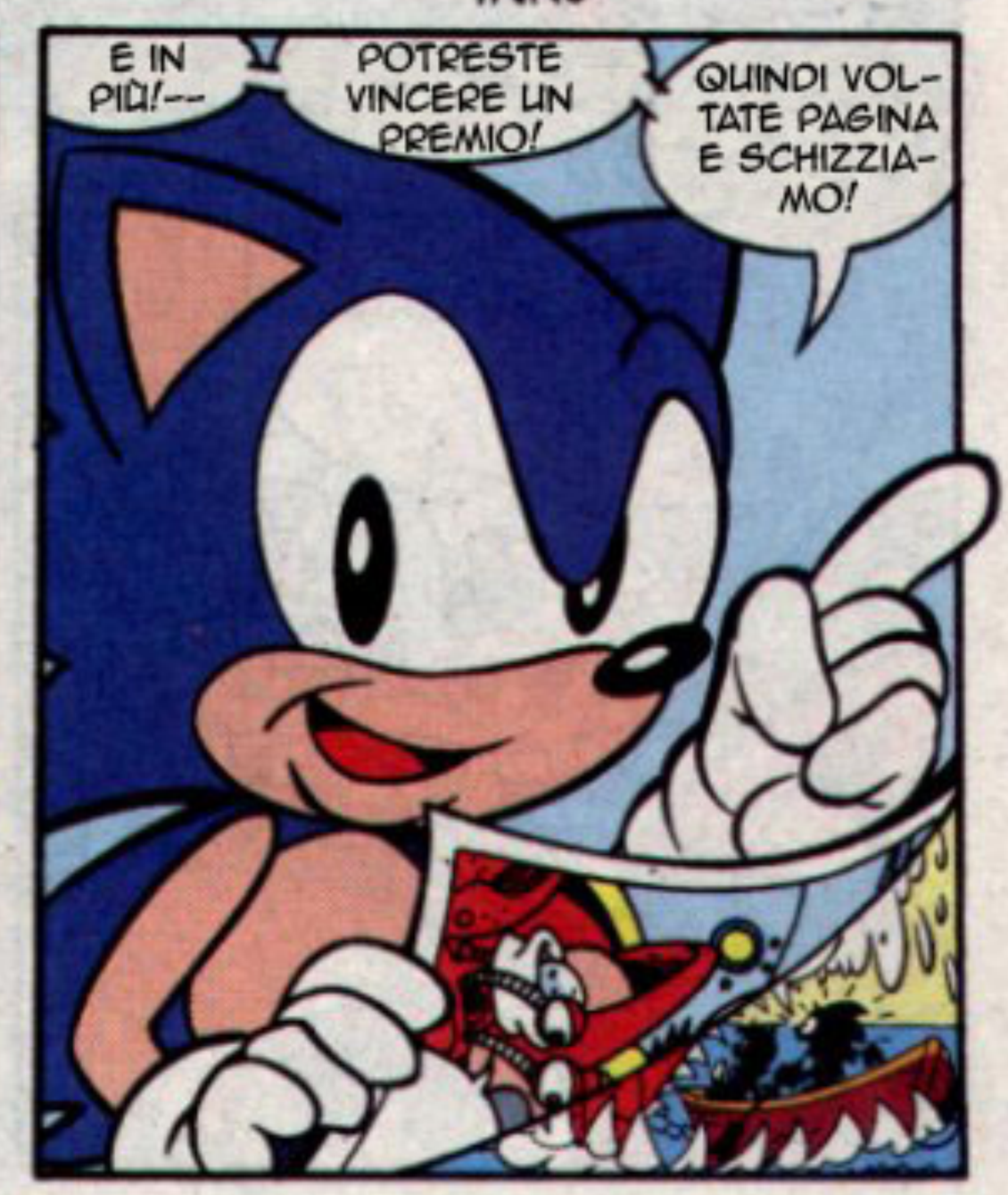

SONIC THE HEDGEHOG IN

your title here

name of boat

WRITTEN BY:

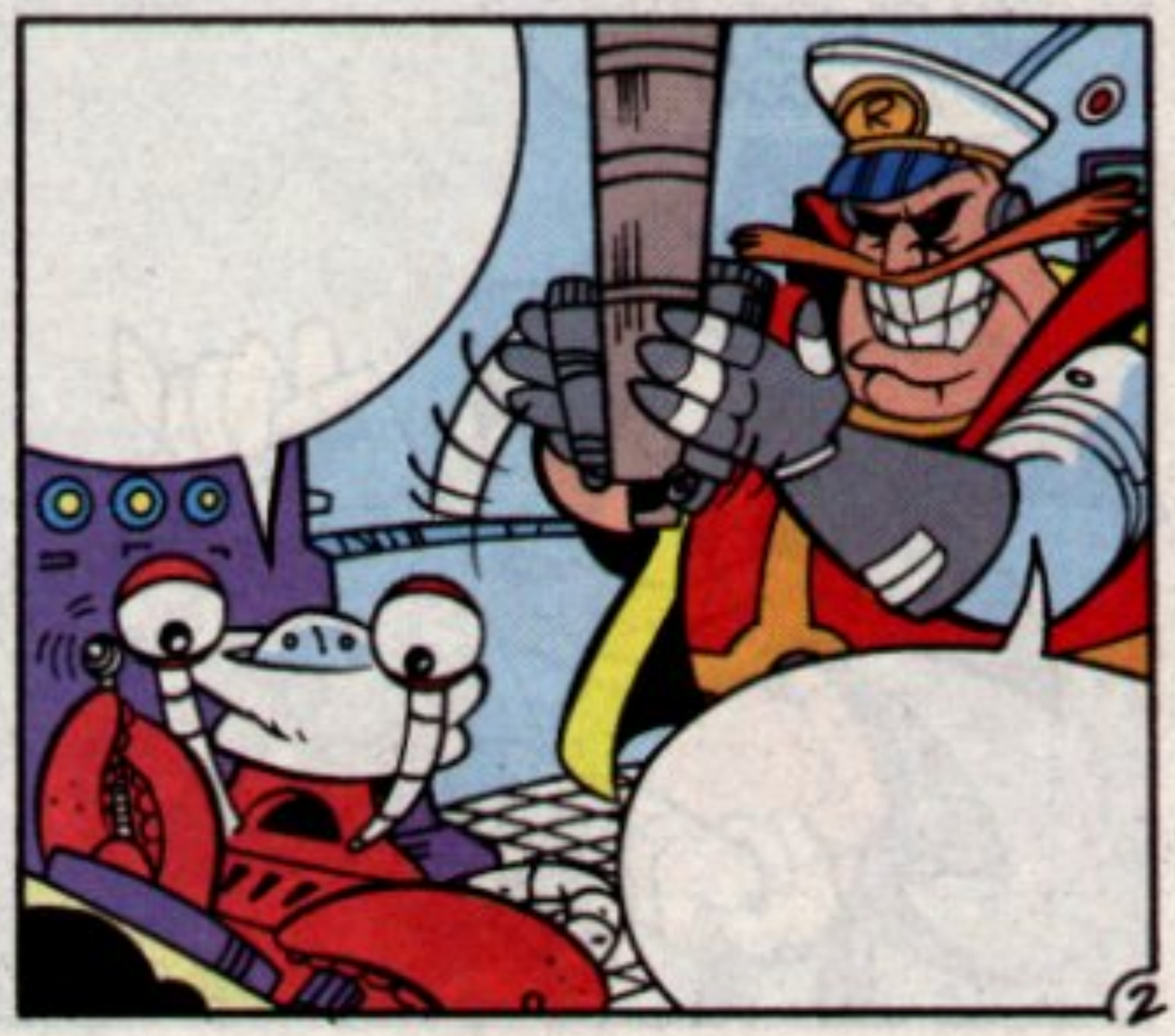

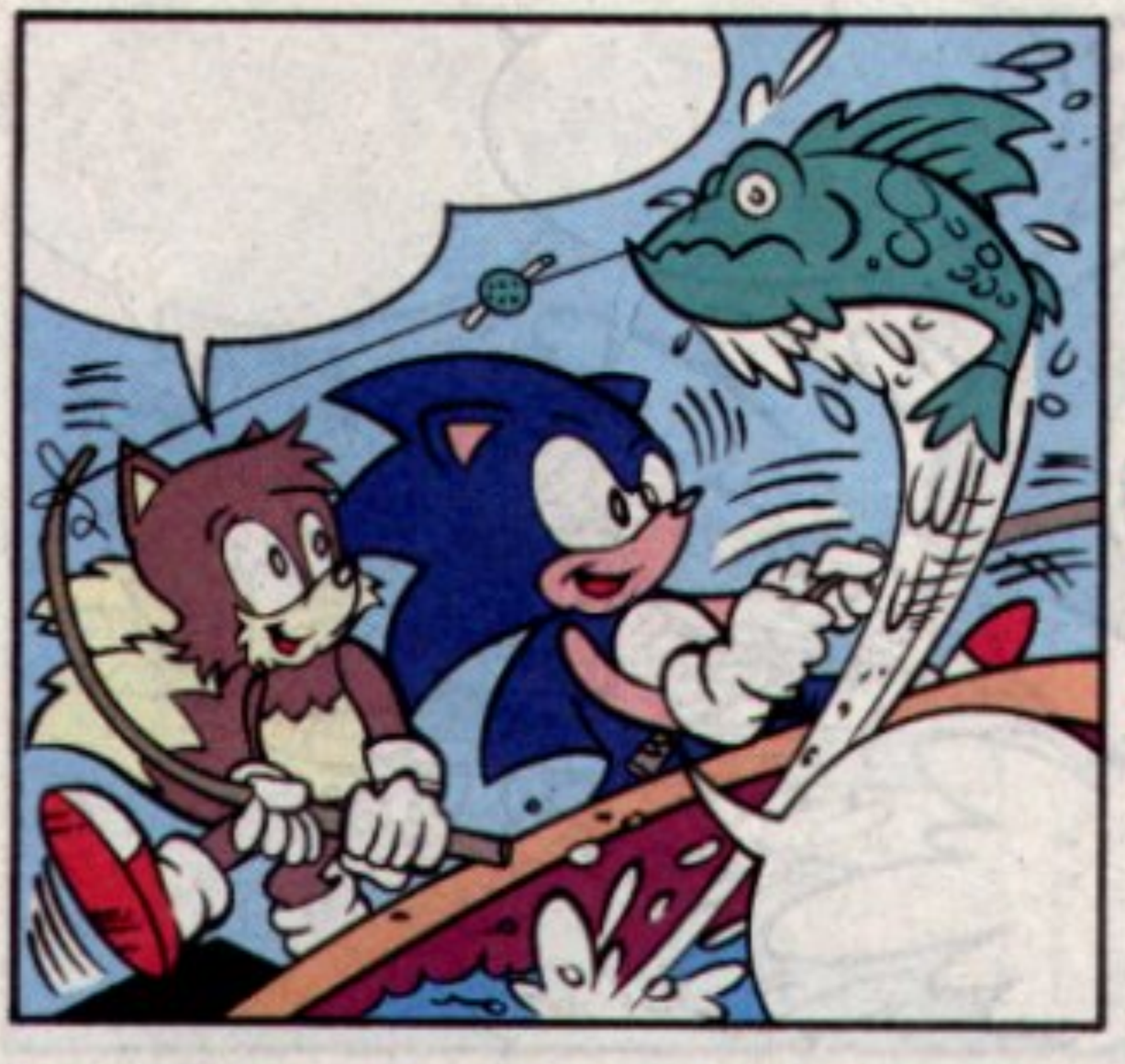

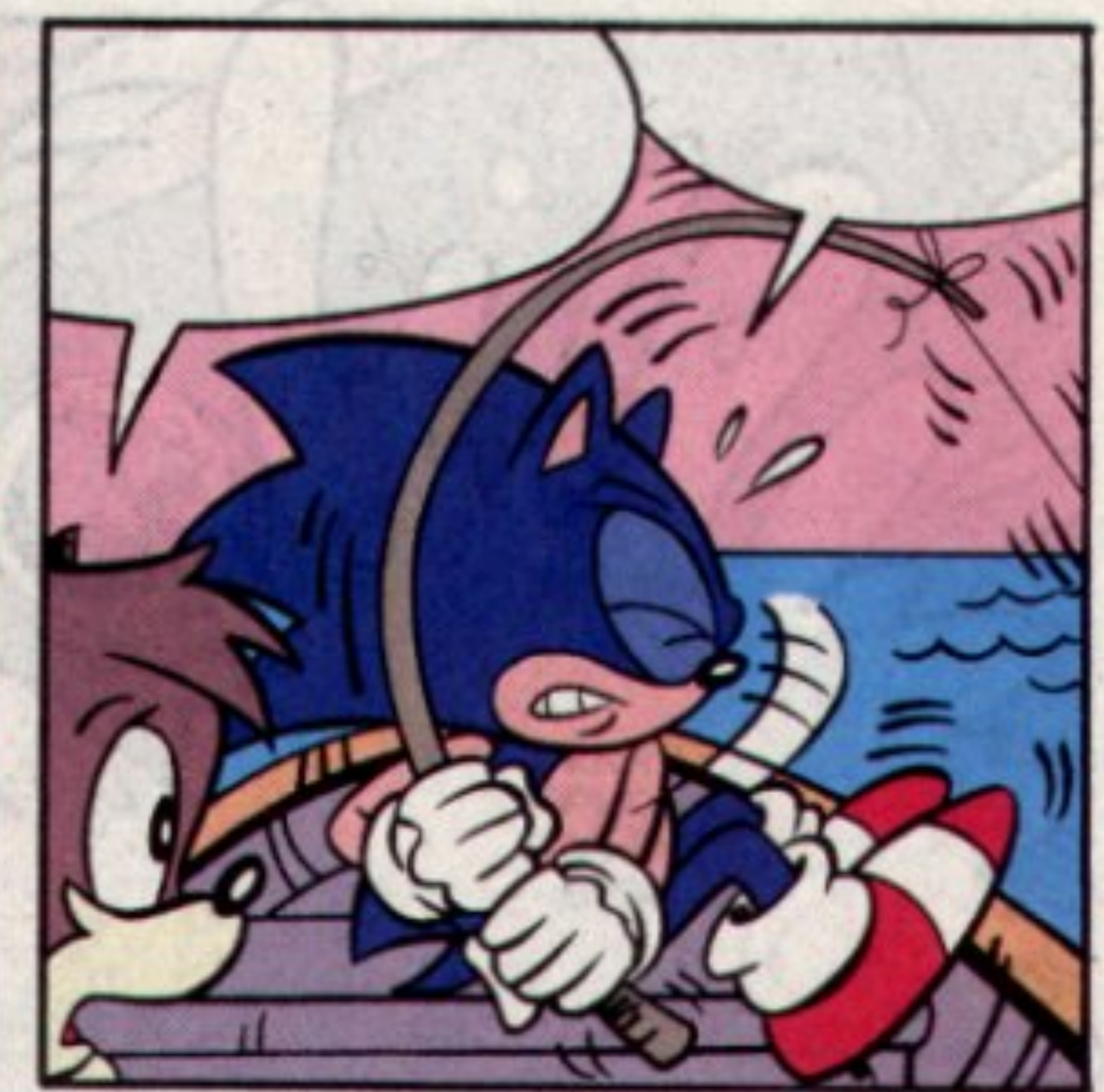

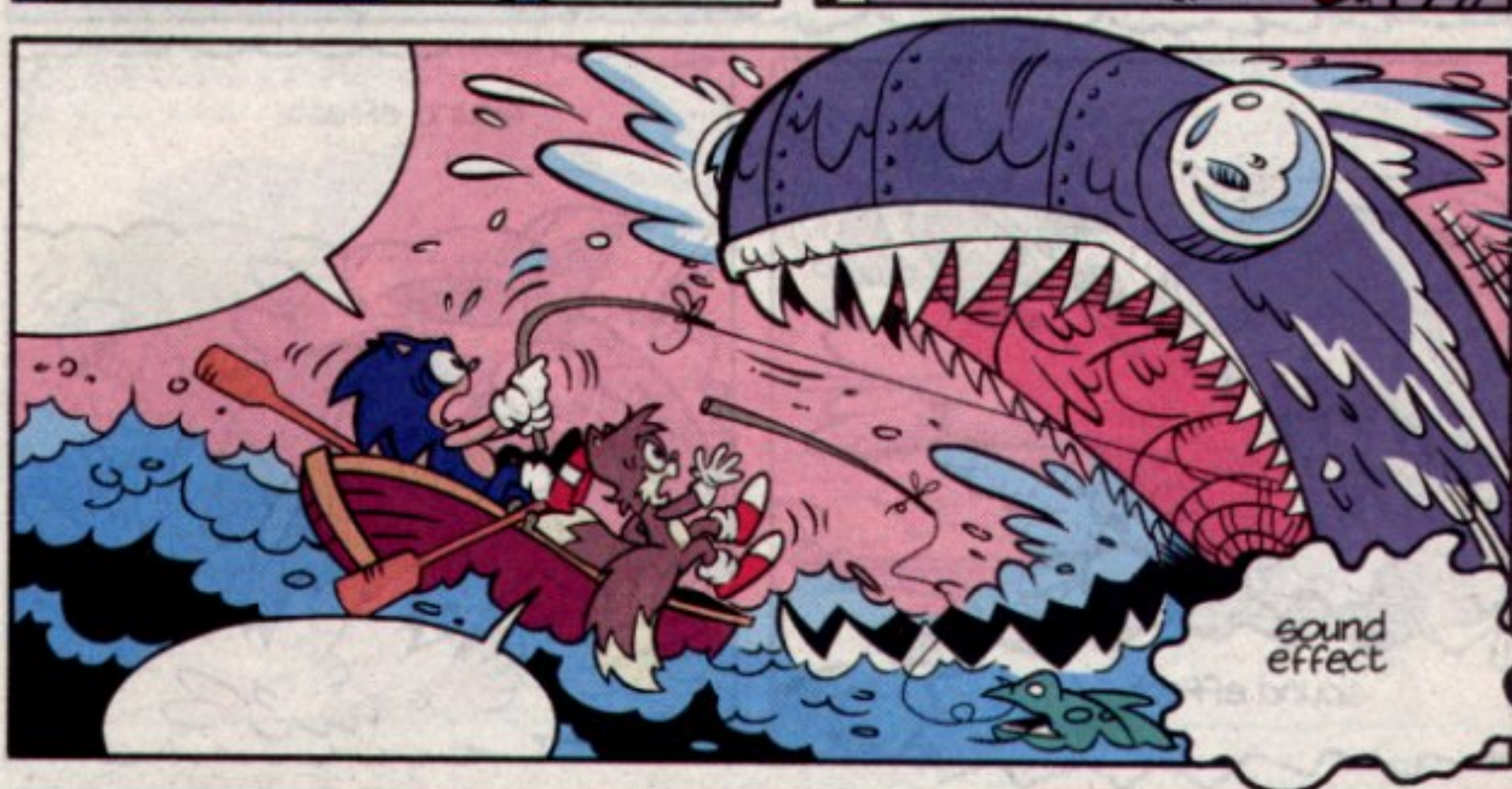
sound effect

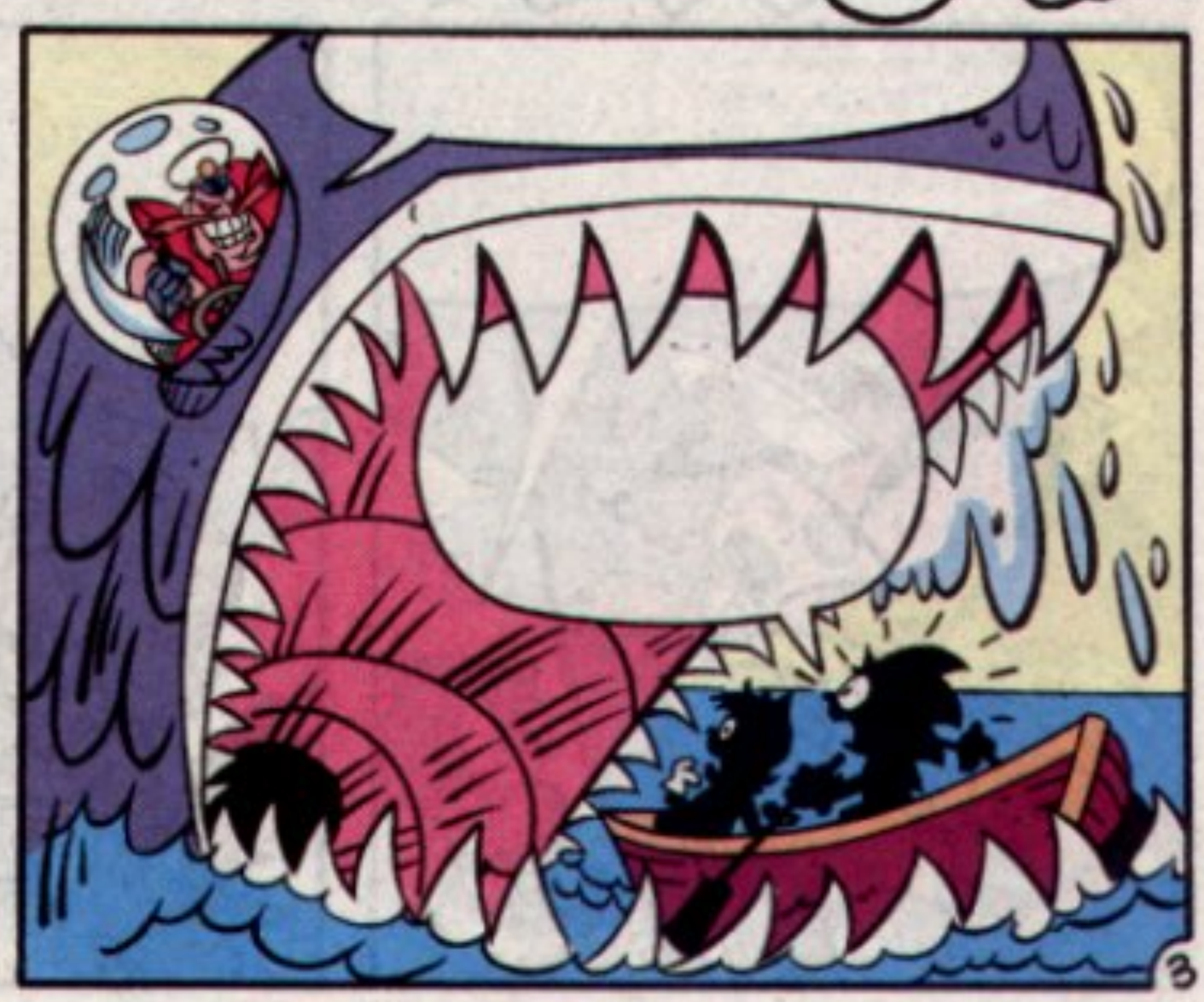

your sound effect here

sound effect

sound effect

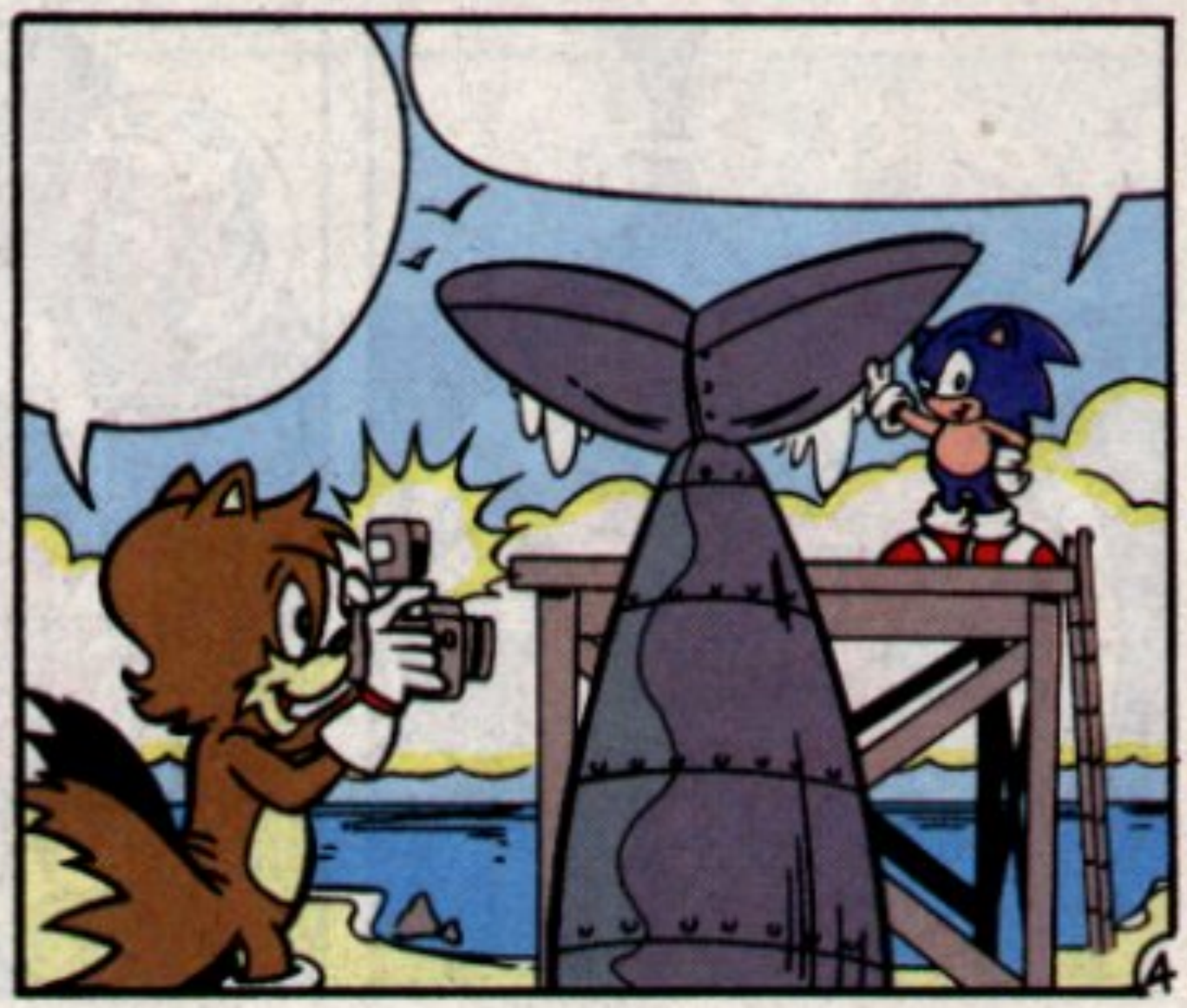

FWWAP!
PHEW!! E' STATO PIÙ DIFFICILE DEL PREVISTO!
TUTTO FINITO?-- BENE!

OKAY, CLASSE, ORA FATE ATTENZIONE--
--PERCHÉ ORA VI DICO COSA FARE PER PARTECIPARE A QUESTO CONTEST FIGHERRIMO!

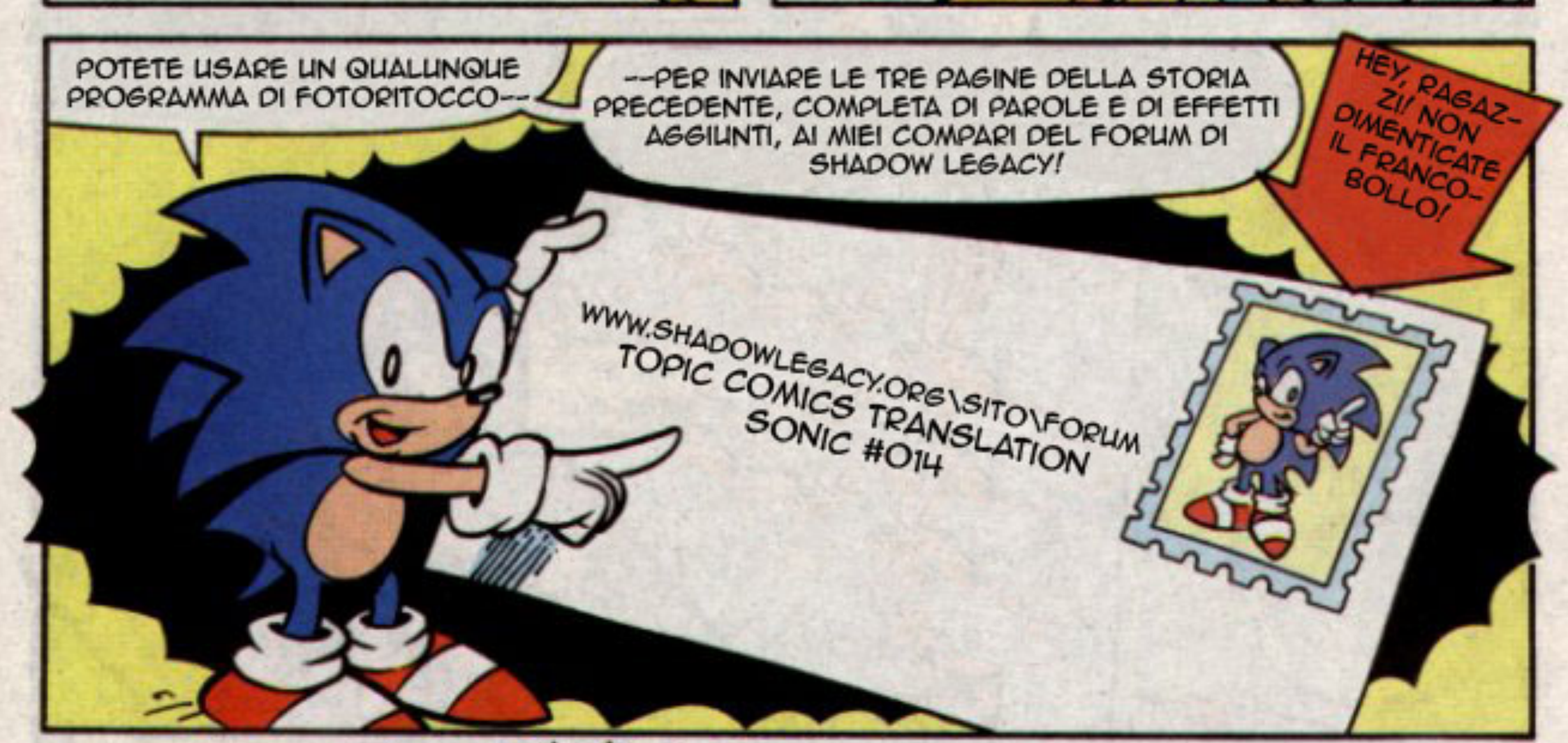
POTETE USARE UN QUALUNQUE PROGRAMMA DI FOTORITOCCO--
--PER INVIARE LE TRE PAGINE DELLA STORIA PRECEDENTE, COMPLETA DI PAROLE E DI EFFETTI AGGIUNTI, AI MIEI COMPARI DEL FORUM DI SHADOW LEGACY!
HEY, RAGAZZI! NON DIMENTICATE IL FRANCOBOLLO!
WWW.SHADOWLEGACY.ORG\SITO\FORUM TOPIC COMICS TRANSLATION SONIC #014

LÌ SCEGLIERANNO LA STORIA MIGLIORE E...
WOW!... SI POTRÀ VINCERE UN FANTASTICO PREMIO!
K-ZAPP!
MAIL
MAIL

L'ULTIMO TERMINE PER INVIARE LA STORIA È IL 6 MARZO 2011!
IL VINCITORE SARÀ CONTATTATO VIA E-MAIL O DIRETTAMENTE ALL'INTERNO DEL FORUM!
SONIC
MAIL
BUONA FORTUNA!
FINE

SONIC ART

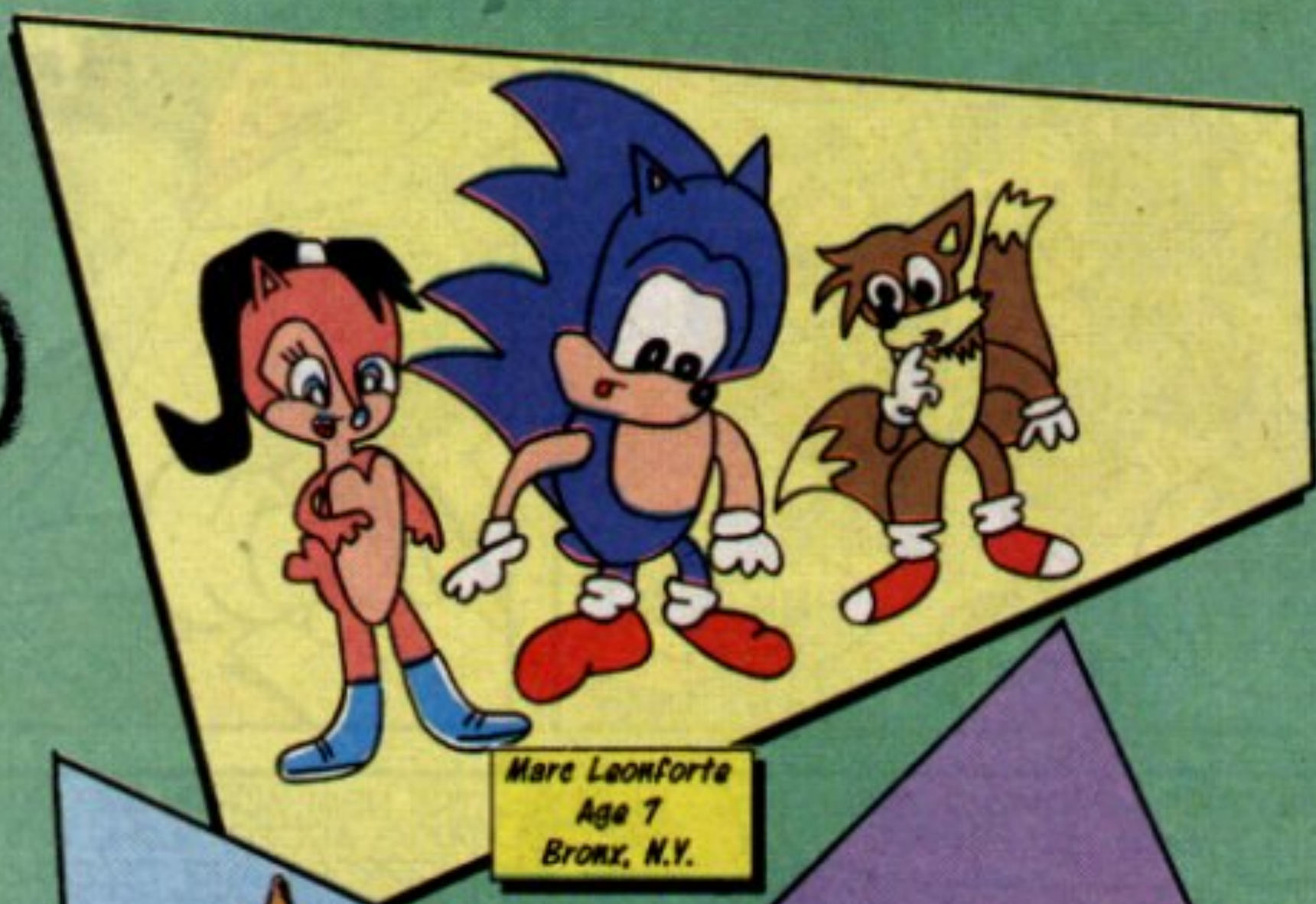

Marc Leonforte
Age 7
Bronx, N.Y.

Olivia Ramsey
Age 11
Fredrick, M.D.

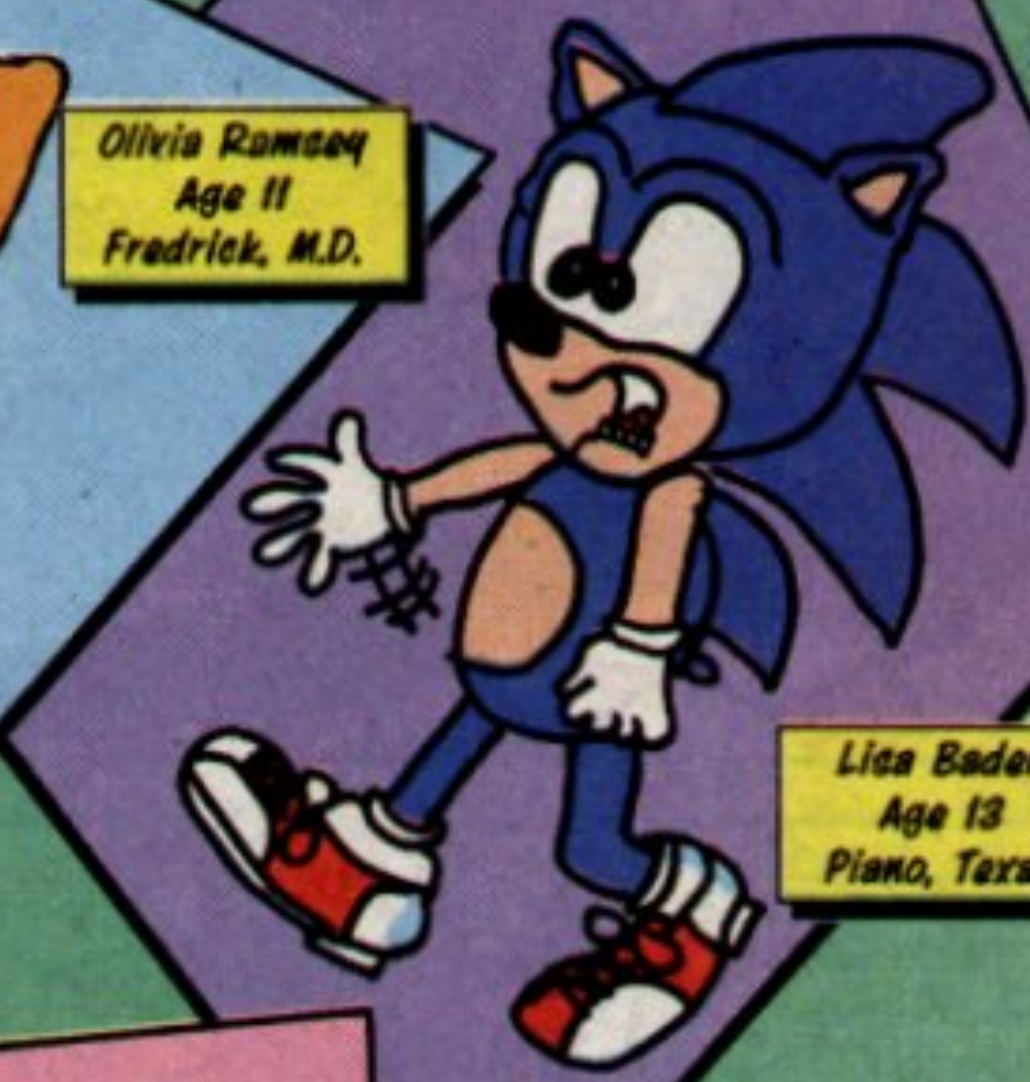

Lisa Bader
Age 13
Plano, Texas

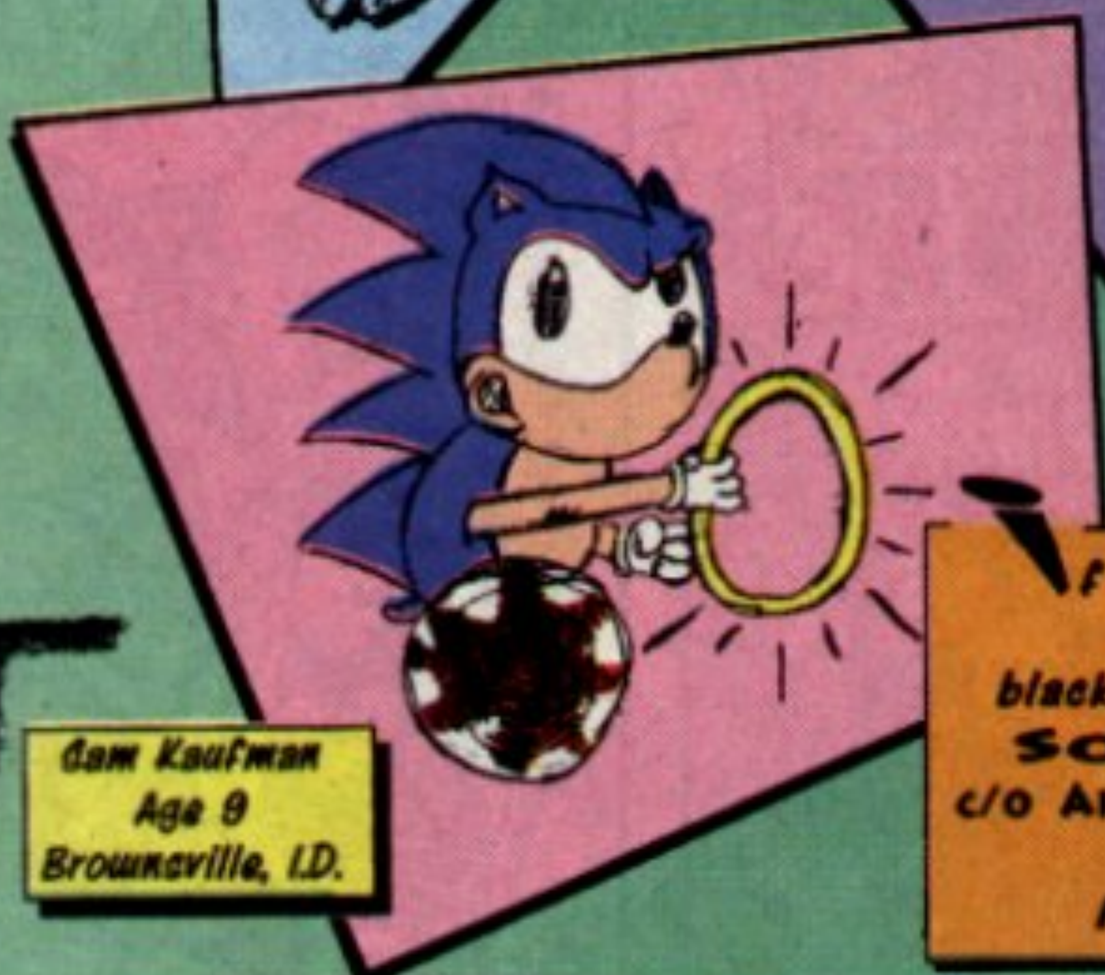

Sam Kaufman
Age 9
Brownsville, I.D.

If you would like your drawing printed, please send black & white art (NO COLOR) to:

SONIC FAN ART
c/o ARCHIE COMIC PUBLICATIONS, INC.
325 FAYETTE AVENUE
MAMARONECK, NY 10543

SONIC THE HEDGEHOG

"LE RAGAZZE VOGLIONO SOLO DIVERTIRSI!"

...MA...

E' STATO UNA SPINA NEL MIO FIANCO--

ABBASSO MATEMATICA

IL MIO POSTO E' NELLA CUCINA

FREEDOM FIGHTERS ACTION FIGURE DEFECTIVE

SCRIPT: MIKE KANTEROVICH / KEN PENDERS

PENCILLING: ART MAWHINNEY

INKING: HARVEY MERCADOOCASIO

MA CERTO, SIGNORE! CHE COS'ALTRO AVREMMO POTUTO PENSARE?
E QUALI SONO I DETTAGLI DEL SUO NUOVO PIANO GENIALE?

SI POSSONO TUTTI RIASSUMERE IN QUESTE QUATTRO SEMPLICI PAROLE--
CONOSCI IL TUO NEMICO!

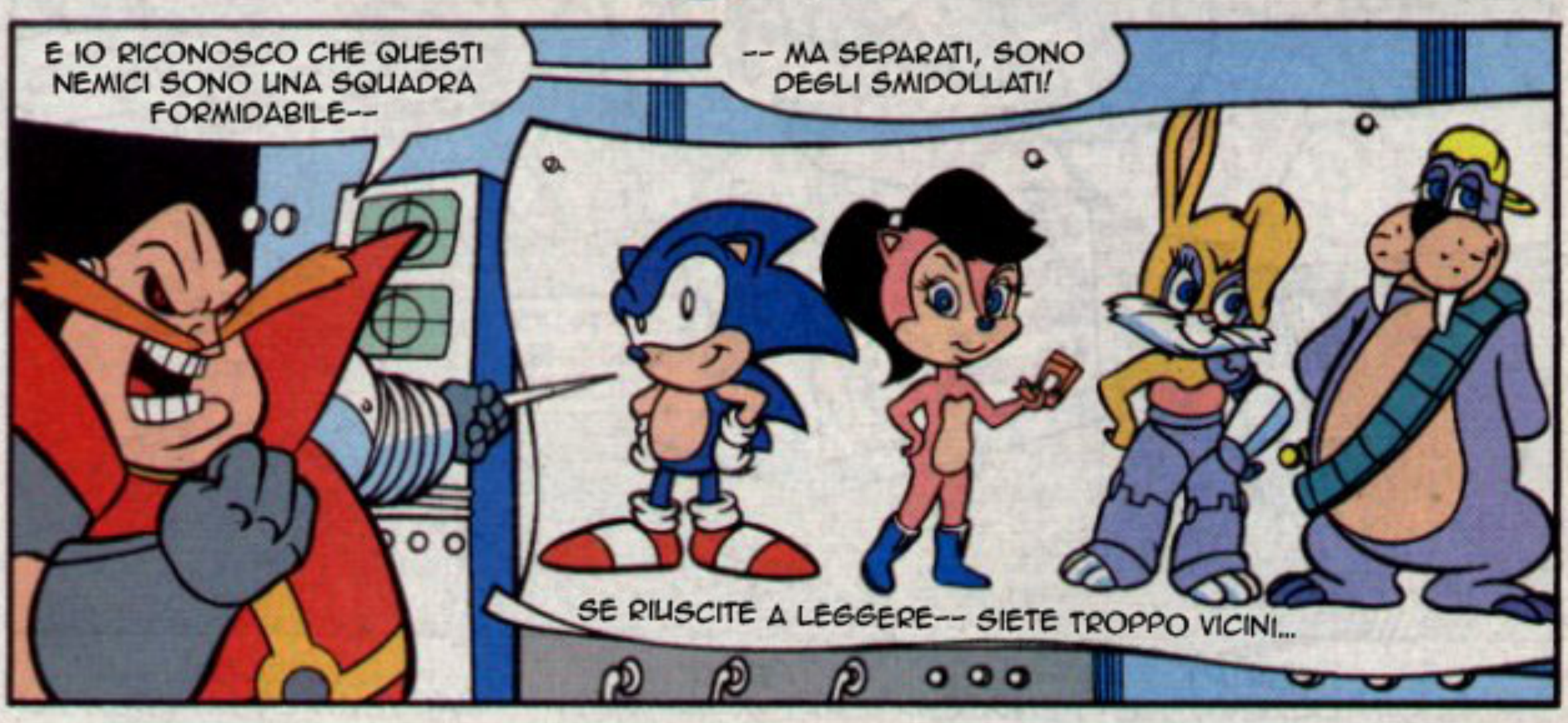
E IO RICONOSCO CHE QUESTI NEMICI SONO UNA SQUADRA FORMIDABILE--
-- MA SEPARATI, SONO DEGLI SMIDOLLATI!
SE RIUSCITE A LEGGERE-- SIETE TROPPO VICINI...

UNA VOLTA ELIMINATO IL RICCIO--
RIIP!

-- E TUTTI GLI ALTRI EROI DA STRAPAZZO--
SHRED! RIP! SHRED!
--QUELLO CHE CI RIMANE...

SONO FIGURINE DI CARTA...
... CHE POSSONO ESSERE FACILMENTE STRAPPATE!

POCO DOPO IL TRAMONTO...

GUARDA UN PO' LÀ, PRINCIPESSA!

RIFLETTORI!! MI CHIEDO PERCHÉ TANTE LUCI! FAREMMO MEGLIO A CONTROLLARE!

MA VEDI UN PO' TE! E' IL CENTRO COMMERCIALE PIÙ PICCOLO CHE ABBIA MAI VISTO!

SPERO CHE I LORO PREZZI SIANO PIÙ BASSI DELLA MORALE DI ROBOTNIK!

MALL

MALL WIDE SALE

MALL WIDE SALE

C'È SOLO UN MODO PER SCOPRIRLO!

PARLANDO DI FIGURINE, ECCONE DUE PRONTE PER ESSERE INCARTATE!

... E STANNO PER FARE UN SALTO NEL NEGOZIO!"

HEY!

PROSSIMA APERTURA!

DROP!

HO SENTITO PARLARE DI SVENDITE TOTALI--

SVENDITA TOTALE

ATTENTI AL GRADINO!

-- MA NON SAPEVO CHE BISOGNA SVENDERE CARA LA PELLE PER AVERLE!

LA TRAPPOLA HA FUNZIONATO, SIGNORE!

A QUANTO PARE, SNIVELY! LE TELECAMERE DI SICUREZZA HANNO RIPRESO LA LORO CADUTA NELLA VENDITA AL DETTAGLIO!

VIENI CON ME, ORA... NON FACCIAMO ATTENDERE LE NOSTRE CLIENTI INSODDISFATTE!

BUONA-SERA, SIGNORE!

ROBOTNIK! SEI TU LA MENTE DEVIATA DIETRO A QUESTA SVENDITA!

MOLTO PERSPICACE, PRINCIPESSA...

...MA NON ABBASTANZA PER TIRARTI FUORI DAI GUAI!

SONIC POTRÀ ESSERE IL CERVELLO E I MUSCOLI DELLA VOSTRA ORGANIZZAZIONE--

--MA VOI DUE SIETE DELLE ESCHE ECCELLENTI!

TUTTO QUELLO CHE POTETE FARE ORA È STARE BUONE E ASPETTARE DI ESSERE SALVATE!

HA! HA! HA! HA! HA! HA

QUESTA È PROPRIO BELLA! NON SEI ALTRO CHE UN GROTTESCO MISOGINO, DOC! 100% MASCHILISTA!

SIAMO PIÙ CHE CAPACI DI BADARE A NOI STESSE, GRAZIE TANTE! VERO, BUNNIE?

AUP!

BAM!

SOTTOSCRIVO, PRINCIPESSA! E' ORA DI PROTESTARE...

HA!

... CON UN'AZIONE SOVVERSIVA!!

STIAMO PER MANDARE IN FALLIMENTO LA TUA IMPRESA FARLOCCA...

QUESTO NON E' IL MIO DIPARTIMENTO!

...PRENDENDO A CALCI QUALCHE CHIAPPA METALLICA!

BAM!

WHEW! QUANTA GINNASTICA!

CRACK

COME TE LA STAI CAVANDO, BUNNIE?

HO INVENTATO UN NUOVO GIOCO...

-- TIRO AL SEGNO CON LO SWATBOT!

DIVERTENTE, EH?

BATTI CINQUE!

SMACK!

YEAH! DI SOLITO È SONIC AD ARRAFFARE L'AZIONE!

... E A PROPOSITO DI ARRAFFONI...

GULP!

E A TEMPO DI RECORD...
FATTO!
NON SONO CARINI?!
GROAN!
ARTICOLO FUORI CATALOGO
NON APRIRE PRIMA DI NATALE

SIETE STATI BAMBINI CATTIVI, MA POTETE COMUNQUE RIAVERE I GIOCATTOLI!
ABBIAMO ANCHE FATTO DELLE PICCOLE MODIFICHE!

LE RAGAZZE POSSONO TUTTO!
MAI SOTTOVALUTARE IL POTERE DI UNA PRINCIPESSA!
COSA DICEVA A PROPOSITO DI "FIGURINE DI CARTA", SIGNORE?
OH, STAI ZITTO!!

POSSIAMO DIRE ADDIO AGLI SCONTI E AI PREZZI BASSI!
YEAH! DI SCONTATO C'ERA SOLO LA LORO FIGURACCIA! ANDIAMO A PROTESTARE ALTROVE!
MALL
MALL
SALE

SONIC! CHE STAI FACENDO?
RITAGLIO I BUONI SCONTO DAL MOBIUS FREE PRESS!
IL NUOVO CENTRO COMMERCIALE HA DI NUOVO I VIDEOGIOCHI IN SALDO!

UOMINI! SANNO PENSARE SOLO A QUELLO...
DIVERTIMENTO, GIOCHI E SHOPPING!
CHE COSA HO DETTO?
FINE

SONIC-GRAMS

SEND IT TO SONIC-GRAMS, c/o ARCHIE COMIC PUBLICATIONS, INC. 325 FAYETTE AVENUE, MAMARONECK, NY 10543.

CAN YOU BELIEVE IT?!

We goofed again! In issue eleven we accidently left off the credits to one of the stories. I apologized in issue thirteen and thought my problems were solved. But oh no, no way! Here comes Ken Penders & Mike Kanterovich, calling my office and laughing! "Thanks for crediting us for 'The Bold-Headed Eagle' in issue twelve, but we didn't write it!" "Wait a Sonic second", I said. "I asked you if you wrote that story and you said 'yes!'. Besides, you guys never sign your scripts!" The guys became quiet real fast. I sure told them! The question is, "What do I tell the real writer...Angelo DeCesare?" Oh Paul...I need your help...!

Until next time,

Scott

Dear Sonic Grams,
Sonic is my favorite Freedom Fighter, and then its Tails, and then Knuckles, then Rotor, then Bunnie, then Sally, then Antoine.
My name is Matt Crowe, age 9. I have a few questions. 1. What kind of animal is Sally? 2. How do the seven Chaos Emeralds change Sonic's color gold? 3. What did Uncle Chuck do to Robotnik that made him roboticize him?
Your number one fan,

Matthew Crowe
West Union, IA

Hey, Matt!
1. Sally is a squirrel.

2. When Sonic collects about one hundred magic golden rings and all seven Chaos Emeralds, Sonic becomes "SUPER SONIC". This transformation gives him increased super powers, as well as changing his color to a golden hue.

3. Nothing, really, he just broke one of Robotnik's crazy "rules" and... smiled.

Dear Sally,
I'm your biggest fan. I enjoy you and other Freedom Fighters. Here is some advice to Sonic: Keep kicking Robutnik butt! And don't show off! I have a favorite comic, #10. The **Nerbs** were cute. I don't think they should be called Nerds. I have a question. What kind of animal are you? A cat? Say Hi to Tails for me.
Sincerely,

Alethea Barnes
Overland Park, KS

Hi yourself, Alethea! It's me, Tails! Sally's busy fighting Robotnik's bots right now, but I can tell you this: check out Scott's NUTTY answer above!

Dear Sonic Grams,
I have a big problem. I missed out on becoming an official Freedom Fighter by losing the comic square from issue #2 in "Vertigo A Go Go". By the way, my name is John Schneider and I'm 13 years old and it is very important to me to become an official Freedom Fighter. Could you please dub me one? I am a big fan of Sonic and the Freedom Fighters and would definitely like to see more Sonic Spinball comics, Mecha Sonic comics and a permanent Tails comic. Please write back and let me know if I can still become an official Freedom Fighter. Bye!
Your biggest fan,

John Schneider
St. Cloud, MN

Hey, John, when it comes to Sonic, your problem is our problem! Coming your way at SUPER SONIC speed is a copy of that very panel you speak of! Just color it in, send it to me using the address above, and I'll dub you an OFFICIAL FREEDOM FIGHTER in a future SONIC GRAMS letters page!

Dear Sonic Grams,
We just bought Sonic 3 a few weeks ago. It's probably the best Sonic game ever! I have a few questions: Since you made a Sonic Spinball comic, could you make a Sonic 3 comic? If you do, could you put KNUCKLES in it? He would make a good Freedom Fighter. Is there ever going to be Sonic action figures? Your comic book is great! If you print my letter, I will be happy! Keep up the good work!

Luke Taylor
Wahpeton, ND

DON'T MISS NEXT ISSUE!

Dear Sonic Grams,
I was wondering if you've given any thought to making Knuckles the Echidna a Freedom Fighter? I strongly suggest it. You could do a comic book story about Sonic and Tails going to the Floating Island where Dr. Robotnik is cooking up another evil scheme. Sonic and Tails could stop Doc R's scheme and in the process meet Knuckles, a 15 year old fun-loving Echidna. I'm sure that many other readers would love it.
Your devoted reader,

Zack McGill
Windsor Heights, WV

Luke and Zack, your wish of today was our command of yesterday! HUH?! What I mean to say is, that we're a couple of steps ahead of you! I'm not saying this to be a wise guy like Knuckles, I'm just happy that Archie Comics was able to anticipate the desires of its loyal readers--check out last issue for the first (but not last!) appearance of Knuckles from Sonic 3! Also, PVC (super duper plastic/rubber) figures are in the works. Keep checking your favorite toy and comic book retailers!

Dear Sonic,
My sister Gwen is always "hedge hogging" the SEGA games all the time. Oh, and I loved issue #12!
#1 Fan

Alicia Raymond
Fairhope, AL

SONIC SAYS:

"Try this Alicia--Go into the kitchen and have mom or dad (or any ol' adult will do!) help you make some delicious chili dogs! You hold the plate of dogs, and have the adult put a fan in front of them. When the delicious aroma reaches your sister's nose and she jumps on the dogs, you jump for the SEGA!!"

SONIC LEGACY ITALIA

TRADUZIONE TESTO DARIO LA TEGOLA
ELEMENTI GRAFICI SHEIREEN, DARIO LA TEGOLA
PUBBLICAZIONE DIGITALE SONIC LEGACY ITALIA

HTTP://WWW.SONICLEGACY.IT/